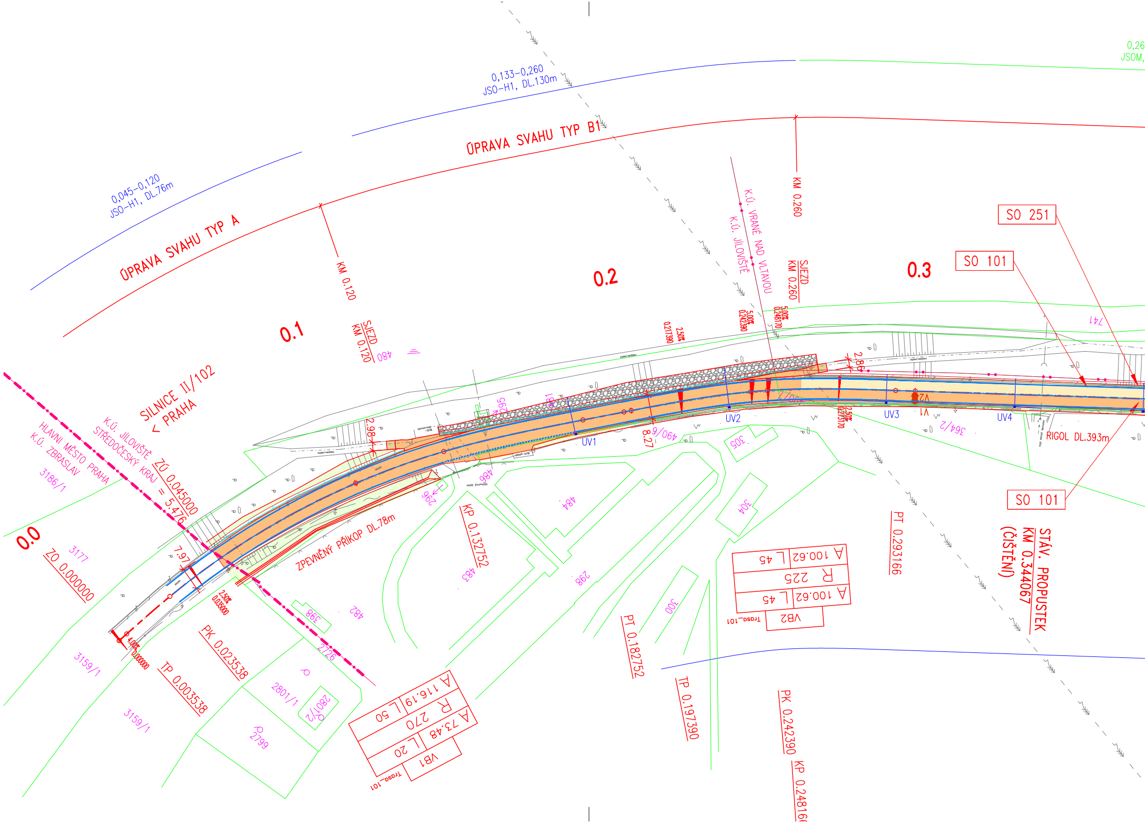

0,045–0,120
JSO–H1, DL.76m
0,133–0,260
JSO–H1, DL.130m
0,26
JSOM,
ÚPRAVA SVAHU TYP A
ÚPRAVA SVAHU TYP B1
KM 0.120
KM 0.260
SJEZD KM 0.120
SJEZD KM 0.260
K.Ú. VRANÉ NAD VLTAVOU
K.Ú. JÍLOVIŠTĚ
0.0
0.1
0.2
0.3
SO 251
SO 101
SO 101
SILNICE II/102
< PRAHA
K.Ú. JÍLOVIŠTĚ
STŘEDOČESKÝ KRAJ
HLAVNÍ MĚSTO PRAHA
K.Ú. ZBRASLAV
ZÚ 0.045000
= 5.476
ZO 0.000000
PK 0.023538
TP 0.003538
KP 0.132752
PT 0.182752
TP 0.197390
PK 0.242390
KP 0.24816
PT 0.293166
STÁV. PROPUSTEK
KM 0.344067
(ČIŠTĚNÍ)
ZPEVNĚNÝ PŘÍKOP DL.78m
RIGOL DL.393m
UV1
UV2
UV3
UV4
V1
V2
2.98
2.86
7.97
8.27
2.50%
0.217390
5.00%
0.242390
5.00%
0.248170
2.50%
0.273170
2.50%
0.035000
4.00%
0.000000
A 116.19
R 270
L 50
A 73.48
L 20
VB1
Trasa_101
A 100.62
L 45
R 225
A 100.62
L 45
VB2
Trasa_101
3186/1
3177
3159/1
3159/1
2801/1
2801/2
2799
2726
398
482
483
484
486
296
298
300
304
305
490/6
480
741
364/2

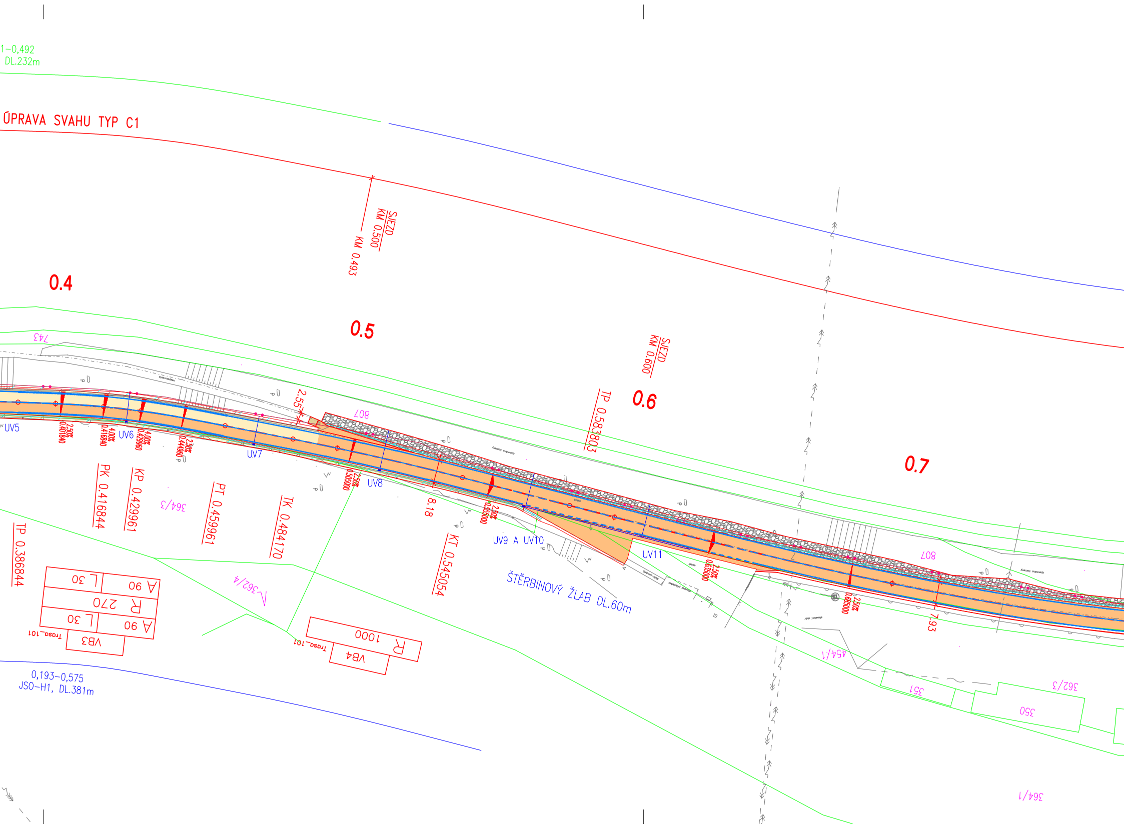
1-0,492
DL.232m
ÚPRAVA SVAHU TYP C1
SJEZD
KM 0.500
KM 0.493
0.4
0.5
SJEZD
KM 0.600
0.6
0.7
TP 0.583803
743
807
2.55
UV5
2.50%
0.401840
4.00%
0.416840
UV6
4.00%
0.429960
2.50%
0.444960
UV7
2.50%
0.505000
UV8
8.18
2.50%
0.555000
UV9 A UV10
UV11
2.50%
0.635000
2.50%
0.685000
7.93
807
PK 0.416844
KP 0.429961
PT 0.459961
TK 0.484170
KT 0.545054
TP 0.386844
364/3
362/4
ŠTĚRBINOVÝ ŽLAB DL.60m
A 90
L 30
R 270
A 90
L 30
VB3
Trasa_101
R
1000
VB4
Trasa_101
454/1
351
350
362/3
364/1
0,193-0,575
JSO-H1, DL.381m

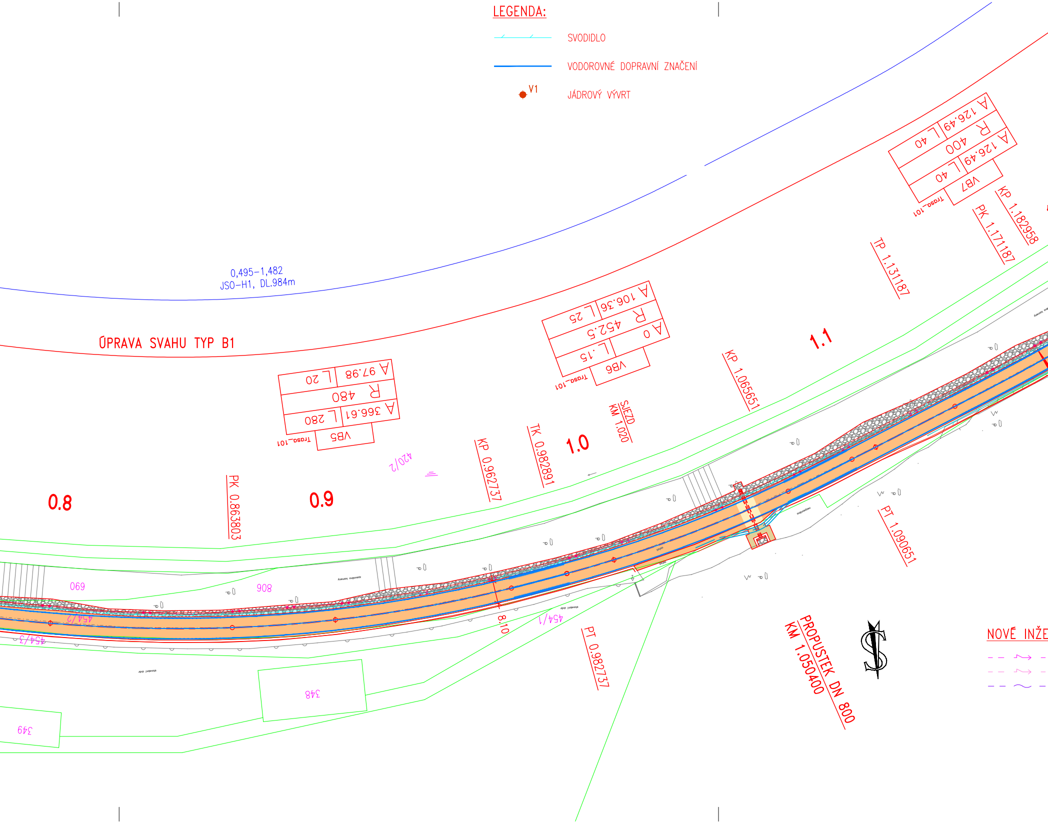
LEGENDA:
SVODIDLO
VODOROVNÉ DOPRAVNÍ ZNAČENÍ
V1
JÁDROVÝ VÝVRT
0,495–1,482
JSO–H1, DL.984m
ÚPRAVA SVAHU TYP B1
A 97.98
L 20
R 480
A 366.61
L 280
VB5
Trasa_101
A 106.36
L 25
R 452.5
A 0
L .15
VB6
Trasa_101
A 126.49
L 40
R 400
A 126.49
L 40
VB7
Trasa_101
0.8
0.9
1.0
1.1
PK 0.863803
KP 0.962737
TK 0.982891
SJEZD
KM 1.020
KP 1.065651
TP 1.131187
PK 1.171187
KP 1.182958
PT 1.090651
PT 0.982737
PROPUSTEK DN 800
KM 1.050400
8.10
420/2
069
908
454/2
454/3
454/1
348
349
NOVÉ INŽE

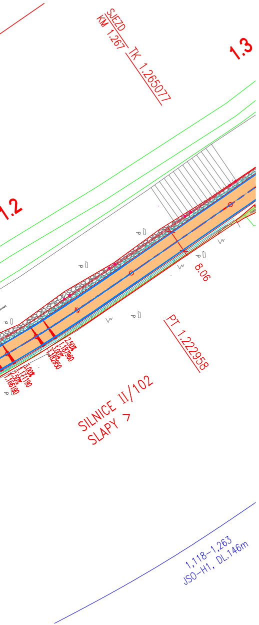
SJEZD
KM 1.267
TK 1.265077
1.3
1.2
8.06
PT 1.222958
2.50%
1.187960
3.00%
1.182950
3.00%
1.171190
2.50%
1.166190
SILNICE II/102
SLAPY >
1,118–1,263
JSO–H1, DL.146m

NÝRSKÉ SÍTĚ:

SILOVÉ VEDENÍ NN
PROVIZORNÍ SILOVÉ VEDENÍ NN
SDĚLOVACÍ VEDENÍ

KLAD LISTŮ:

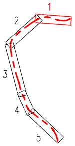

SEZNAM STAVEBNÍCH OBJEKTŮ:

SO 101 – REKONSTRUKCE VOZOVKY – PRAHA–MĚCHENICE
SO 102 – REKONSTRUKCE VOZOVKY – DAVLE–ŠTĚCHOVICE
SO 103 – REKONSTRUKCE VOZOVKY – PRŮTAH ŠTĚCHOVICEMI
SO 111 – ÚPRAVA ZEMNÍHO TĚLESA – PRAHA–MĚCHENICE
SO 112 – ÚPRAVA ZEMNÍHO TĚLESA – DAVLE–ŠTĚCHOVICE
SO 181 – PŘECHODNÉ DOPRAVNÍ ZNAČENÍ

SO 201 – MOST EV. Č. 102–007
SO 202 – MOST EV. Č. 102–008
SO 203 – MOST EV. Č. 102–010
SO 204 – MOST EV. Č. 102–012
SO 205 – MOST EV. Č. 102–013
SO 206 – MOST EV. Č. 102–014
SO 207 – MOST EV. Č. 102–017
SO 251 – OPĚRNÉ ZDI – PRAHA–MĚCHENICE – VLEVO
SO 252 – OPĚRNÉ ZDI – PRAHA–MĚCHENICE – VPRAVO
SO 253 – OPĚRNÉ ZDI – DAVLE–ŠTĚCHOVICE – VLEVO
SO 254 – OPĚRNÉ ZDI – DAVLE–ŠTĚCHOVICE – VPRAVO

SO 331 – PŘELOŽKA KANALIZACE U MOSTU 102–012
SO 332 – PŘELOŽKA KANALIZACE U MOSTU 102–013
SO 333 – PŘELOŽKA KANALIZACE U MOSTU 102–014
SO 334 – KANALIZACE VE ŠTĚCHOVICÍCH

SO 341 – PŘELOŽKA VODOVODU U MOSTU 102–012
SO 342 – PŘELOŽKA VODOVODU U MOSTU 102–013
SO 343 – PŘELOŽKA VODOVODU U MOSTU 102–014

SO 412 – PŘELOŽKA KABELŮ VN U MOSTU 102–012
SO 413 – PŘELOŽKA KABELŮ VN U MOSTU 102–013
SO 417 – PŘELOŽKA KABELŮ VN U MOSTU 102–017
SO 421 – PŘELOŽKA KABELŮ NN U HRÁZE VD VRANÉ
SO 422 – PŘELOŽKA KABELŮ NN U MOSTU 102–012
SO 423 – PŘELOŽKA KABELŮ NN U MOSTU 102–013
SO 427 – PŘELOŽKA KABELŮ NN U MOSTU 102–017
SO 431 – PŘELOŽKA VEŘEJNÉHO OSVĚTLENÍ U HŘBITOVA V DAVLI
SO 432 – PŘELOŽKA VEŘEJNÉHO OSVĚTLENÍ U MOSTU 102–012
SO 433 – PŘELOŽKA VEŘEJNÉHO OSVĚTLENÍ U MOSTU 102–013
SO 434 – PŘELOŽKA VEŘEJNÉHO OSVĚTLENÍ U MOSTU 102–014
SO 437 – PŘELOŽKA VEŘEJNÉHO OSVĚTLENÍ U MOSTU 102–017
SO 450 – PŘELOŽKA SDĚLOVACÍHO VEDENÍ U HRÁZE VD VRANÉ
SO 451 – PŘELOŽKA SDĚLOVACÍHO VEDENÍ U HŘITOVA V DAVLI
SO 452 – PŘELOŽKA SDĚLOVACÍHO VEDENÍ U MOSTU 102–012
SO 453 – PŘELOŽKA SDĚLOVACÍHO VEDENÍ U MOSTU 102–013
SO 454 – PŘELOŽKA SDĚLOVACÍHO VEDENÍ U MOSTU 102–014
SO 457 – PŘELOŽKA SDĚLOVACÍHO VEDENÍ U MOSTU 102–017

SO 901 – PROVIZORNÍ MOST PŘES KOCÁBU

STÁVAJÍCÍ INŽENÝRSKÉ SÍTĚ:

- Sdělovací vedení podzemní
- Sdělovací vedení nadzemní
- Silové vedení nn podzemní
- Silové vedení nn nadzemní
- Silové vedení vn podzemní
- Silové vedení vn nadzemní
- Silové vedení vvn nadzemní
- Vodovod podzemní
- Vodovod nadzemní
- Vodovod výtlačné potrubí
- Kanalizace dešťová podzemní

POZNÁMKA:
ZÁKRESY STÁVAJÍCÍCH INŽENÝRSKÝCH SÍTÍ JSOU POUZE ORIENTAČNÍ
ZHOTOVITEL ZAJISTÍ PŘED ZAHÁJENÍM ZEMNÍCH PRACÍ VYTYČENÍ
A OVĚŘENÍ VŠECH STÁVAJÍCÍCH A NOVÝCH INŽENÝRSKÝCH SÍTÍ.
ZHOTOVITEL NESMÍ ZAHÁJIT VÝKOPOVÉ PRÁCE PŘED
VYTYČENÍM A OZNAČENÍM INŽENÝRSKÝCH SÍTÍ
PODLE PLATNÝCH PŘEDPISŮ.
VÝKOPOVÉ PRÁCE JE NUTNO PROVÁDĚT TAK, ABY NEDOŠLO
K POŠKOZENÍ PODZEMNÍCH VEDENÍ.

KATASTRÁLNÍ MAPA:

7143/7 – ČÍSLO A HRANICE PARCELY KN
HRANICE K.Ú.

LEGENDA PLOCH:

- 🟨 POJÍŽDĚNÝ CHODNÍK
- 🟨 KOMPLETNÍ KONSTRUKCE VOZOVKY
- 🟧 KONSTRUKCE VOZOVKY S RECYKLOVANOU VRSTVOU
- 🟥 OBNOVA KRYTOVÝCH VRSTEV VOZOVKY
- 🟥 VOZOVKA NA MOSTĚ
- 🟪 VOZOVKA OSTRŮVKU
- 🟫 SJEZDY ZE ŠTĚRKODRTI
- 🟫 PODKLADNÍ BETON
- 🟧 DLÁŽDĚNÉ VJEZDY
- 🟩 OHUMUSOVÁNÍ
- ▨ DLAŽBA Z LOMOVÉHO KAMENE
- ▨ DLAŽBA Z KOSTEK

Akce:
II/102 HR. HL. M. PRAHY –
– ŠTĚCHOVICE, REKONSTRUKCE

Objednatel:
STŘEDOČESKÝ KRAJ
ZBOROVSKÁ 11
150 21 PRAHA 5

Středočeský kraj

Souřadnicový systém: S–JTSK
Výškový systém: Bpv

Číslo zakázky: 16 269 00	HIP: **Ing. David DVOŘÁČEK** 241096744, ddv@pontex.cz		PONTEX S.R.O. Praha 4, Bezová 1658, 147 14 tel: +420 241096735 fax: +420 244461038
Schválil: **Ing. Václav HVÍZDAL**	Zodp. projektant: **Ing. Pavel HRDINA** 241096760, phr@pontex.cz		
Tech. kontrola: **Ing. Petr DRBOHLAV** 241096753, pdr@pontex.cz	Vypracoval: **Bc. Petr KUNC** 241096760, pku@pontex.cz		

Objednatel: **Středočeský kraj**	Obec: **Jíloviště, Vrané n. V., Trnová, Měchenice, Davle, Hradišťko, Štěchovice, Slapy**		Kraj: **Středočeský**
Akce: II/102 HR. HL. M. PRAHY – ŠTĚCHOVICE, REKONSTRUKCE		Datum **09/2017**	Stupeň **PDPS**
Část: **A. SOUHRNNÉ ŘEŠENÍ STAVBY**		Souprava	Č. přílohy
Příloha: **CELKOVÁ A KOORDINAČNÍ SITUACE – – ČÁST 1 1:1000**			**A.3.1**